

**УТВЕРЖДАЮ**  
 Заместитель генерального директора  
 Гродненского РУП "Фармация"  
 \_\_\_\_\_ (Т.А.Зарецкая)  
 «02» 12 2021 г.

**ЗАДАНИЕ НА ЗАКУПКУ**

1. Наименование, количество (объем) подлежащих закупке товаров (работ, услуг): **комплект мебели для торгового зала, материальной комнаты новой аптеки, расположенной по адресу: ул. Виктора Саяпина, 10 в г. Гродно.**

№ п/п	Предмет закупки	Описание	К-во, шт
1	Стеллаж комбинированный 500x2180x515мм	Сверху распашная дверь, внутри съемные полки. Петли BLUM (Австрия). Снизу 5 (пять) выдвижных ящиков на направляющих полного выдвижения скрытого монтажа с доводчиком GTV (аналог Tandem). ЛДСП 18мм пр-ва EGGER цвет белый базовый, ручки из алюминия (м/о расстояние 160мм). Стеллаж устанавливается на пластиковых регулируемых опорах высотой не менее 100мм.	1
2	Стеллаж комбинированный 500x2180x515мм	Сверху распашная дверь, внутри съемные полки. Петли BLUM (Австрия). Снизу 5 (пять) выдвижных ящиков на направляющих полного выдвижения скрытого монтажа с доводчиком GTV (аналог Tandem). ЛДСП 18мм пр-ва EGGER цвет белый базовый, ручки из алюминия (м/о расстояние 160мм). Стеллаж устанавливается на пластиковых регулируемых опорах высотой не менее 100мм.	1
3	Витрина передней линии 550x2540x600мм.	Верх: несущие стойки - труба квадратная алюминиевая 60*60 мм, стекло толщиной 6 мм, стеклянные полки толщиной 8 мм, верхняя полка - 36 мм из ЛДСП, цоколь пластиковый - цвет алюминий. Все стекло - закаленное. Светодиодный светильник, выполненный на основе алюминиевого профиля со светорассеивающим экраном из матового ПВХ, смонтирован на каждую полку, а также встраивается в наружную часть фасада. Комплектуется трансформатором. Низ - направляющие полного выдвижения скрытого монтажа с доводчиком GTV (аналог Tandem), передняя панель витрины - декоративный бумажно-слоистый пластик Formika (белый глянец. Количество выдвижных ящиков - 3шт., комплектуются перегородками из ЛДСП. Столешница - постформинг Egger 38мм. ЛДСП 18мм пр-ва EGGER цвет белый базовый, ручки из алюминия (м/о расстояние 160мм). Витрина устанавливается на пластиковых регулируемых опорах высотой не менее 100мм.	1
4	Витрина передней линии угловая 580x2540x440мм.	Верх и низ: угловые полки из ЛДСП 18мм пр-ва EGGER цвет белый базовый, цоколь пластиковый - цвет алюминий. Столешница - постформинг Egger 38мм.	1
5	Витрина передней линии 830x2540x600мм.	Верх: несущие стойки - труба квадратная алюминиевая 60*60 мм, стекло толщиной 6 мм, стеклянные полки толщиной 8 мм, верхняя полка - 36 мм из ЛДСП, цоколь пластиковый - цвет алюминий. Все стекло - закаленное. Светодиодный светильник, выполненный на основе алюминиевого профиля со светорассеивающим экраном из матового ПВХ, смонтирован на каждую полку, а также встраивается в наружную часть фасада. Комплектуется трансформатором. Низ - направляющие полного выдвижения скрытого монтажа с доводчиком GTV (аналог Tandem), передняя панель витрины - декоративный бумажно-слоистый пластик Formika (белый глянец. Количество выдвижных ящиков - 5шт., комплектуются перегородками из ЛДСП. Столешница - постформинг Egger 38мм. ЛДСП 18мм пр-ва EGGER цвет бе-	2

		льный базовый, ручки из алюминия (м/о расстояние 160мм). Витрина устанавливается на пластиковых регулируемых опорах высотой не менее 100мм.	
6	Кассовый модуль 1200x2100x800мм	Рецептара от покупателя отделяет закаленное полированное стекло с вырезом толщиной не менее 6мм., установленное на квадратных алюминиевых трубах 60*60 мм. Светодиодный светильник, выполненный на основе алюминиевого профиля со светорассеивающим экраном из матового ПВХ и светодиодной лентой с количеством диодов на метр не менее 120шт., встраивается в наружную часть фасада. На подсветку установлен понижающий трансформатор (12v). <u>Кассовый модуль комплектуется СПЕЦИАЛЬНОЙ СИСТЕМОЙ (МЕТАЛЛИЧЕСКОЙ СТОЙКОЙ) для крепления POS-оборудования (Моноблок + сканер штрих-кода + банковский терминал + табло покупателя).</u> Комплектуется 3-мя ящиками, установленные на направляющих полного выдвижения скрытого монтажа с доводчиком GTV(аналог Tandem). Передняя панель кассы - декоративный бумажно-слоистый пластик Formika (белый глянец). ЛДСП 18мм пр-ва EGGER цвет белый базовый. Кромка: ПВХ 22/1,0, 22/2,0, 42/2,0. Столешница - постформинг Egger 38мм. Выдвижной ящик комплектуется замком.	1
7	Стеллаж открытый 340x2340x570мм	Стеллаж устанавливается на пластиковых регулируемых опорах высотой не менее 100мм. Комплектуется съемными полками в количестве не менее 7-ми шт. ЛДСП 18мм пр-ва EGGER цвет белый базовый. Кромка: ПВХ 22/1,0	1
8	Витрина-купе 1200x2340x340мм.	Предусмотрена система из 2 (двух) раздвижных полированных, стеклянных и закаленных дверей толщиной не менее 5мм, установленных на специализированную алюминиевую безрамочную конструкцию, оборудованную антивандальным замком. Стеклянные полки толщиной не менее 6мм на металлических хромированных кронштейнах с возможностью изменения высоты, крючки для блистеров-30шт. Стекло закаленное, светодиодная подсветка витрины по вертикали. Фасады накопителей - декоративный бумажно-слоистый пластик Formika (белый глянец), оборудованы замками, открывающимися одним ключом. ЛДСП 18мм пр-ва EGGER цвет белый базовый. Кромка: ПВХ 22/1,0	1
9	Полка 750x450x350мм.	Верх - декоративный бумажно-слоистый пластик Formika (белый глянец). ЛДСП 18мм пр-ва EGGER цвет белый базовый. Кромка: ПВХ 22/2,0	1
10	Накопитель с шуфлядами 850x2350x600мм.	Верх - металлические стойки с перфорацией для полок со съемными кронштейнами для регулирования высоты с шагом регулировки не более 25мм., сбоку закрывается закаленным полированным стеклом толщиной 4 мм. Низ - 5 ящиков, установленных на направляющих полного выдвижения скрытого монтажа с доводчиком GTV (аналог Tandem), комплектуются перегородками из ЛДСП. Фасады выдвижных ящиков - ЛДСП 18мм пр-ва EGGER цвет белый базовый, ручки из алюминия (м/о расстояние 160мм). Накопитель устанавливается на пластиковых регулируемых опорах высотой не менее 100мм. Кромка: ПВХ 22/1,0.	3
11	Стеллаж открытый 380x2350x480мм	Стеллаж устанавливается на пластиковых регулируемых опорах высотой не менее 100мм. Комплектуется съемными полками в количестве не менее 7-ми шт. ЛДСП 18мм пр-ва EGGER цвет белый базовый. Кромка: ПВХ 22/1,0	1
12	Стеллаж с дверками 740x2180x410мм	Стеллаж устанавливается на регулируемых опорах высотой не менее 100мм. Комплектуется съемными полками в количестве не менее 6-ти шт. Петли пр-ва Австрия в количестве не менее 4-х штук. Ручки из алюминия (м/о расстояние 160мм), ЛДСП 18мм пр-ва EGGER цвет белый базовый. Кромка: ПВХ 22/1,0	1
13	Стеллаж с дверками	Стеллаж устанавливается на металлических декоративных	1

	740x2180x470мм	регулируемых опорах высотой не менее 100мм. Комплектуется съемными полками в количестве не менее 6-ти шт., а также полкой для товара на 4-х (четырёх) прорезиненных колесах высотой не менее 75мм. на подшипниках. ЛДСП 18мм пр-ва EGGER цвет белый базовый. Кромка: ПВХ 22/2,0. Петли пр-ва Австрия в количестве не менее 4-х штук. Ручки из алюминия (м/о расстояние 160мм), ЛДСП 18мм пр-ва EGGER цвет белый базовый. Кромка: ПВХ 22/1,0	
14	Стеллаж открытый угловой 850x2180x800мм	Стеллаж устанавливается на металлических декоративных регулируемых опорах высотой не менее 100мм. Комплектуется съемными полками в количестве не менее 6-ти шт. ЛДСП 18мм пр-ва EGGER цвет белый базовый. Кромка: ПВХ 22/1,0	2
15	Стол письменный 1200x2180x500мм.	Нижняя часть комплектуется тумбой с выдвижным ящиком для мелочей и распашным фасадом. Столешница - ЛДСП 18мм пр-ва EGGER цвет белый базовый, кромка: ПВХ 22/2,0. Верхняя надстройка с полками и распашными фасадами. Петли пр-ва Австрия в количестве не менее 6-ти штук. Ручки из алюминия (м/о расстояние 160мм), ЛДСП 18мм пр-ва EGGER цвет белый базовый. Кромка: ПВХ 22/1,0, 22/2,0	1
16	Тумба 550x1000x550мм.	Постформинг толщиной не менее 28мм. ЛДСП 18мм пр-ва EGGER цвет белый базовый. Кромка: ПВХ 22/1,0	1
17	Стеллаж с дверками 740x2180x410мм	Стеллаж устанавливается на пластиковых регулируемых опорах высотой не менее 100мм. Комплектуется съемными полками в количестве не менее 6-ти шт. Петли пр-ва Австрия в количестве не менее 4-х штук. Ручки из алюминия (м/о расстояние 160мм), ЛДСП 18мм пр-ва EGGER цвет белый базовый. Кромка: ПВХ 22/1,0	2
18	Стеллаж с дверками 840x2180x510мм	Стеллаж устанавливается на металлических декоративных регулируемых опорах высотой не менее 100мм. Комплектуется съемными полками в количестве не менее 6-ти шт., а также полкой для товара на 4-х (четырёх) прорезиненных колесах высотой не менее 75мм. на подшипниках. ЛДСП 18мм пр-ва EGGER цвет белый базовый. Кромка: ПВХ 22/2,0. Петли пр-ва Австрия в количестве не менее 4-х штук. Ручки из алюминия (м/о расстояние 160мм), ЛДСП 18мм пр-ва EGGER цвет белый базовый. Кромка: ПВХ 22/1,0	1
19	Стеллаж с дверками 840x2180x340мм	Стеллаж устанавливается на регулируемых опорах высотой не менее 100мм. Комплектуется съемными полками в количестве не менее 6-ти шт. Петли пр-ва Австрия в количестве не менее 4-х штук. Ручки из алюминия (м/о расстояние 160мм), ЛДСП 18мм пр-ва EGGER цвет белый базовый. Кромка: ПВХ 22/1,0	1
20	Шкаф для одежды 450x2180x560мм.	Шкаф устанавливается на пластиковых регулируемых опорах высотой не менее 100мм. Комплектуется полкой для головных уборов и обуви, в т.ч. сменной, штангой для верхней одежды. Петли пр-ва Австрия в количестве не менее 4-х штук. Ручки из алюминия (м/о расстояние 160мм), ЛДСП 18мм пр-ва EGGER цвет белый базовый. Кромка: ПВХ 22/1,0	1
21	Шкаф для одежды 390x2180x560мм.	Шкаф устанавливается на пластиковых регулируемых опорах высотой не менее 100мм. Комплектуется штангой для раздельного хранения спецодежды и чистой спецодежды. Петли пр-ва Австрия в количестве не менее 4-х штук. Ручки из алюминия (м/о расстояние 160мм), ЛДСП 18мм пр-ва EGGER цвет белый базовый. Кромка: ПВХ 22/1,0	1
22	Стеллаж с дверками 280x1740x420мм	Комплектуется съемными полками в количестве не менее 5-ти шт. ЛДСП 18мм пр-ва EGGER цвет белый базовый. Кромка: ПВХ 22/2,0. Петли пр-ва Австрия в количестве не менее 4-х штук. Ручки из алюминия (м/о расстояние 160мм), ЛДСП 18мм пр-ва EGGER цвет белый базовый. Кромка: ПВХ 22/1,0	1
23	Шкаф для хозинвентаря	Шкаф устанавливается на пластиковых регулируемых опорах высотой не менее 100мм. Комплектуется крючками для швабр, стационарными	1

23	Шкаф для хозинвентаря 700x2180x410мм.	Шкаф устанавливается на пластиковых регулируемых опорах высотой не менее 100мм. Комплектуется крючками для швабр, стационарными полками для раздельного хранения ведер. Петли пр-ва Австрия в количестве не менее 8-ми штук. Ручки из алюминия (м/о расстояние 160мм), ЛДСП 18мм пр-ва EGGER цвет белый базовый. Кромка: ПВХ 22/1,0	1
24	Стеллаж с дверками 550x2180x380мм	Стеллаж устанавливается на регулируемых опорах высотой не менее 100мм. Комплектуется съемными полками в количестве не менее 6-ти шт. Петли пр-ва Австрия в количестве не менее 4-х штук. Ручки из алюминия (м/о расстояние 160мм), ЛДСП 18мм пр-ва EGGER цвет белый базовый. Кромка: ПВХ 22/1,0	1
25	Стол распаковочный 1300x810x500мм.	Нижняя часть комплектуется тумбой с выдвигаемым ящиком для мелочей и распашным фасадом, предусмотрен замок. Столешница - постформинг толщиной не менее 28мм. Петли пр-ва Австрия в количестве не менее 2-х штук. Ручки из алюминия (м/о расстояние 160мм), ЛДСП 18мм пр-ва EGGER цвет белый базовый. Кромка: ПВХ 22/1,0, 22/2,0	2

Оборудование должно быть качественным, эргономичным, отвечать санитарно-гигиеническим требованиям для аптек, безопасным в эксплуатации, учитывать производственно-технологический характер использования, иметь дизайн классического стиля. Должна быть обеспечена быстрота доступа к различным элементам оборудования при проведении санитарной обработки. Все замки дверей из ЛДСП и пластика открываются **ОДНИМ КЛЮЧОМ.**

Обязательный выезд специалиста для контрольного обмера.

Допускается внесение изменений в цветовые решения по указанным материалам в ходе проработки проекта на объекте, а так же корректировка размеров после контрольных замеров, но до момента заключения договора.

2. Код ОКРБ 007-2012: 31.01.13

3. Вид процедуры закупки и обоснование его выбора: **изучение конъюнктуры рынка, приказ Гродненского РУП «Фармация» от 02.12.2019 № 159.**

4. Гарантийные обязательства (иные требования к обслуживанию и т.д.): **36(тридцать шесть) календарных месяцев с момента поставки товара.**

5. Место поставки товаров (работ, услуг): **Новая аптека, расположенная по адресу: ул. Виктора Саяпина, 10, г. Гродно.**

6. Ориентировочные сроки поставки: **не позднее 19 декабря 2021 года.**

7. Ориентировочная стоимость закупки: **22 500,00 (Двадцать две тысячи пятьсот белорусских рублей 00 копеек).**

8. Критерии для выбора наилучшего предложения и поставщика: **наименьшая стоимость, наилучшие условия оплаты, наилучший срок гарантии при полном соответствии требуемым техническим требованиям.**

9. Перечень документов и сведений, которые участники должны предоставить в подтверждение своих данных (технологических, квалификационных и иных): **план-схему размещения мебели, чертежи-эскизы мебельных элементов, информацию о производителе материалов. Все схемы и эскизы и чертежи должны быть согласованы (завизированы) заведующей данной аптеки.**

10. Контактное лицо для разъяснения технических, конструктивных параметров закупаемых товаров (работ, услуг): **заведующий аптекой №223 Соболевская М.Г. тел.+375 (29) 864 56 50.**

10. При необходимости иные сведения: **доставка и погрузочно-разгрузочные работы, монтаж оборудования осуществляются за счет исполнителя Исполнителем.**

11. Источник финансирования закупки: **собственные средства.**

12. Условия платежа: **расчет не ранее 30-ти банковских дней со дня подписания ТТН и акта сдачи приемки выполненных работ по монтажу торгового оборудования.**

15. Допуск юридических и физических лиц: Участником процедуры может быть любое юридическое или физическое лицо, в том числе индивидуальный предприниматель, независимо от организационно-правовой формы, формы собственности, места нахождения и места происхождения капитала, которое соответствует требованиям, установленным в задании на закупку, за исключением юридических лиц и индивидуальных предпринимателей, физических лиц, у которых имеется несколько или хотя бы один из признаков исходя из указанного ниже перечня:

- организация, индивидуальный предприниматель находится в процессе ликвидации, реорганизации или признания в установленном законодательными актами страны (места) регистрации порядке экономически несостоятельным (банкротом);
- участник, предоставивший недостоверную информацию о себе, предмете закупки;
- организация, индивидуальный предприниматель, физическое лицо не соответствующие требованиям, предъявляемым законодательством Республики Беларусь к осуществлению поставки товаров, являющихся предметом настоящей закупки;
- предложения участников, которые нарушили условия предыдущих договоров с Гродненским РУП «Фармация» могут быть отклонены без рассмотрения;

16. Список производителей, включенных в Регистр производителей товаров (работ, услуг) и их сбытовых организаций (официальных торговых представителей), любых иных известных потенциальных поставщиков (подрядчиков, исполнителей):

ОДО «ПРОСТО Мебель», Prostomebel155@yandex.ru

ООО «ИНДУСТРИЯ ХОЛОДА», domkomforta-gomel@mail.ru

**17. Участник обязан предоставить:**

- свидетельство о государственной регистрации;
- документы, подтверждающие полномочия участника на реализацию товаров (договор поручения, доверенность, письма, выданные производителем и другие), в случае, если участником будут предлагаться товары не собственного производства.

**Задание на закупку составил:**

Заведующий аптекой №223 г. Гродно  М.Г.Соболевская

**Согласованно:**

Главный бухгалтер  Т.П.Пилуцкая

(порядок оплаты и источник финансирования)

Начальник организационно-фармацевтического отдела  Т.Б.Маручек

Юрисконсульт юридической группы  И.И.Халько

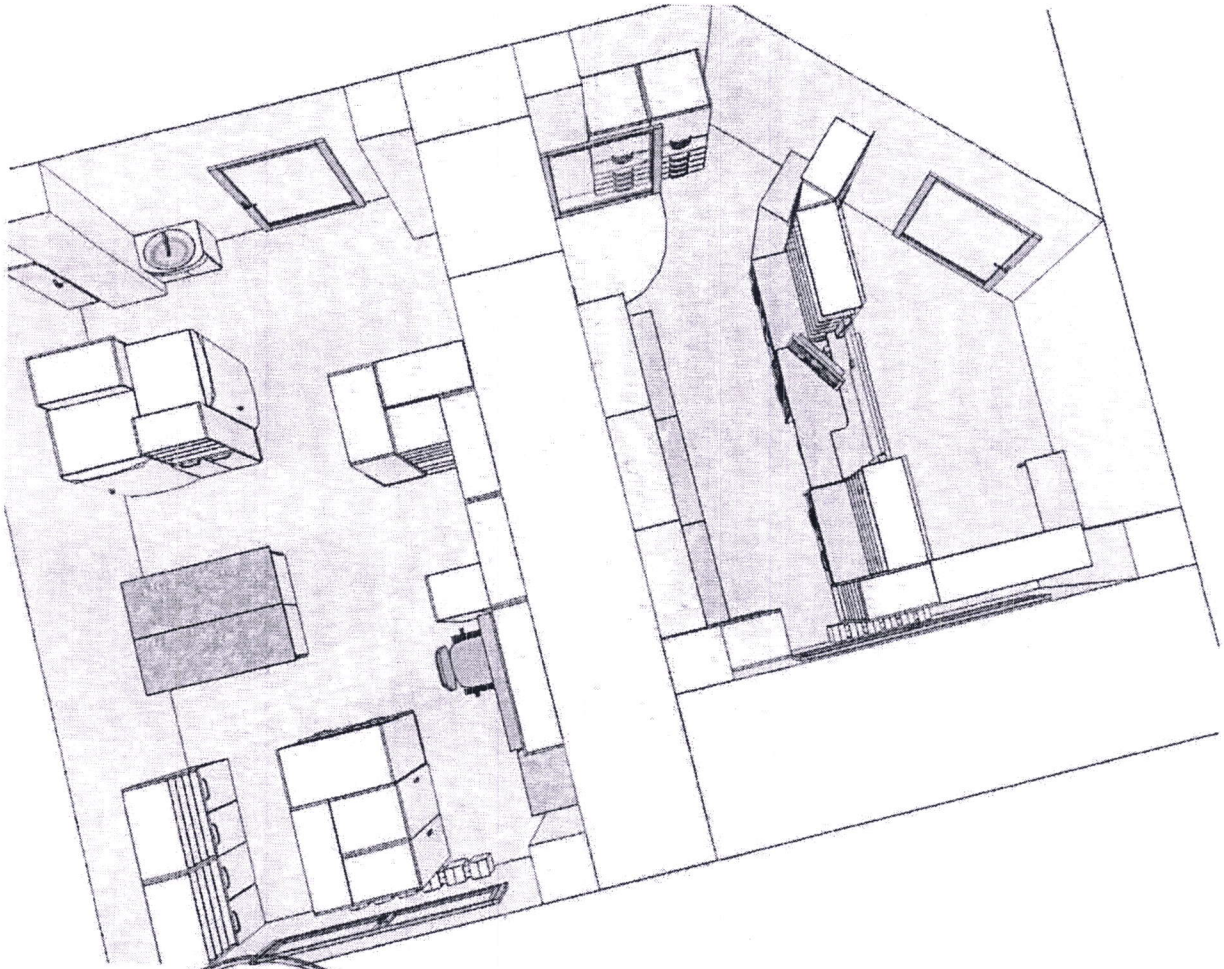

автор проекта 123 г. Гродно  
Собелюк

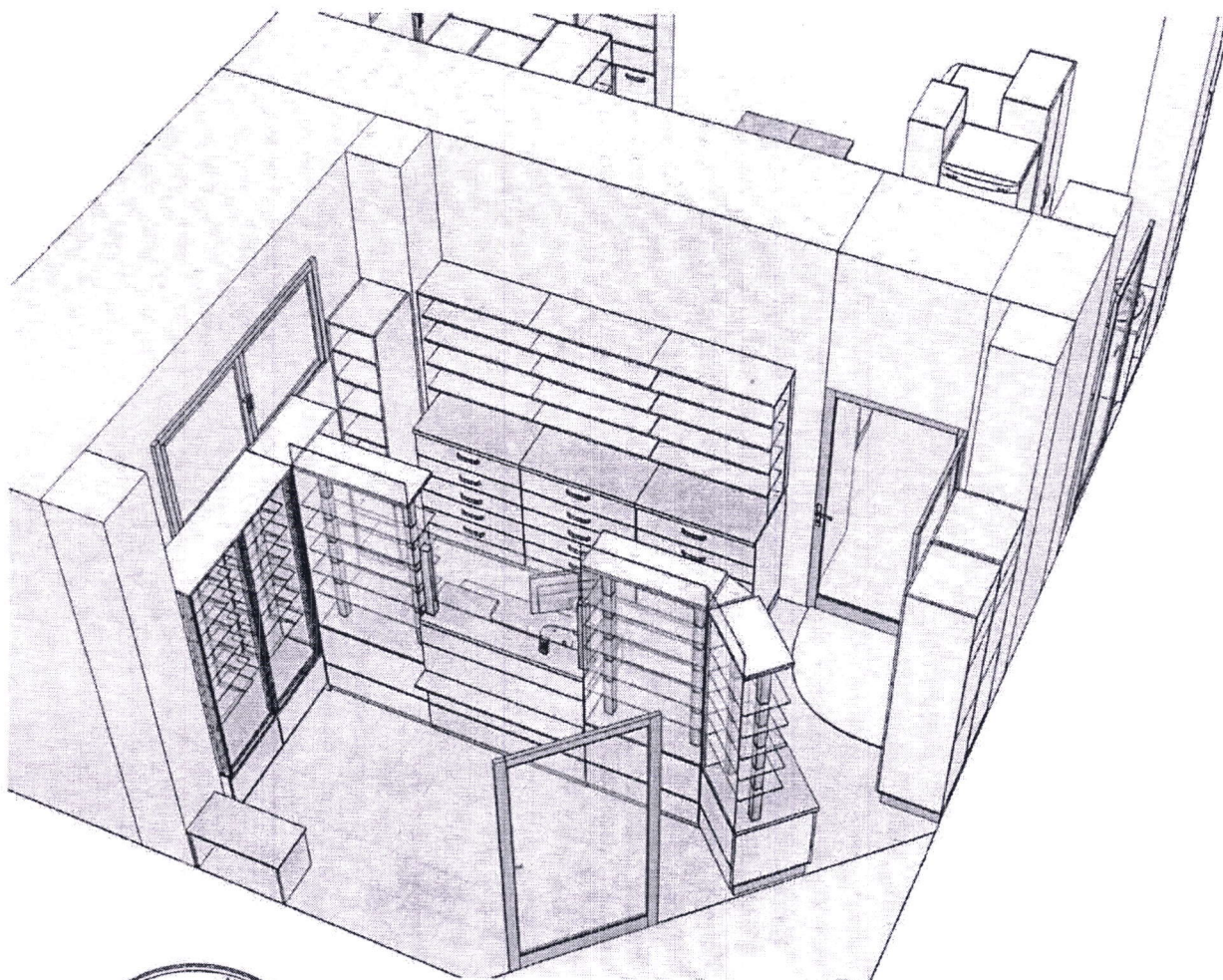

Тав. ліцэнзія № 223 г. Урагус  
г. Сабалеўская

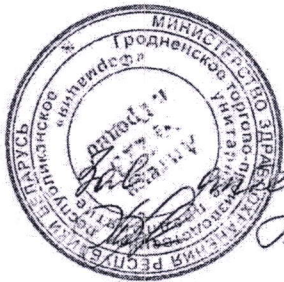
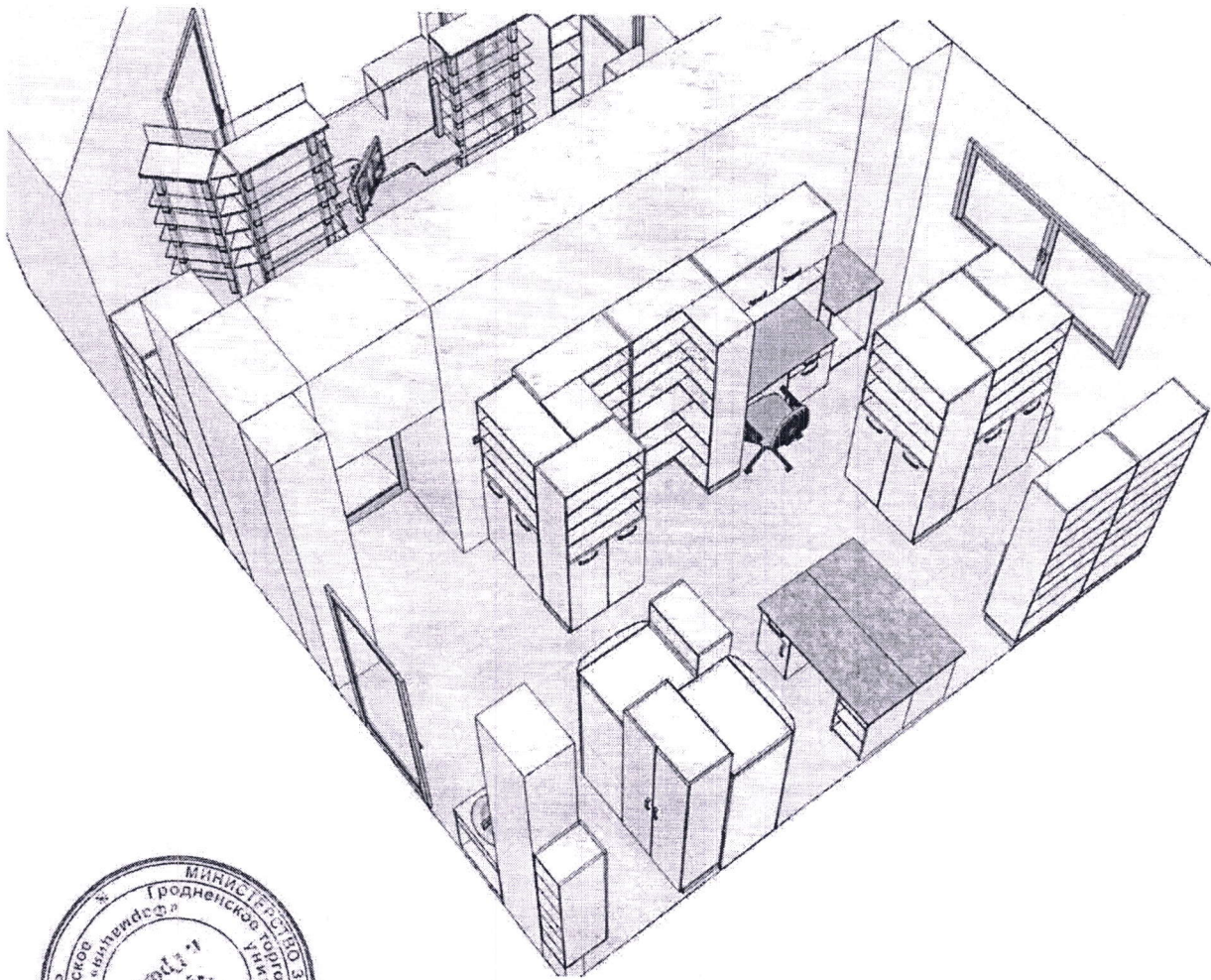

№ 2. Собственник  
г. Гродно





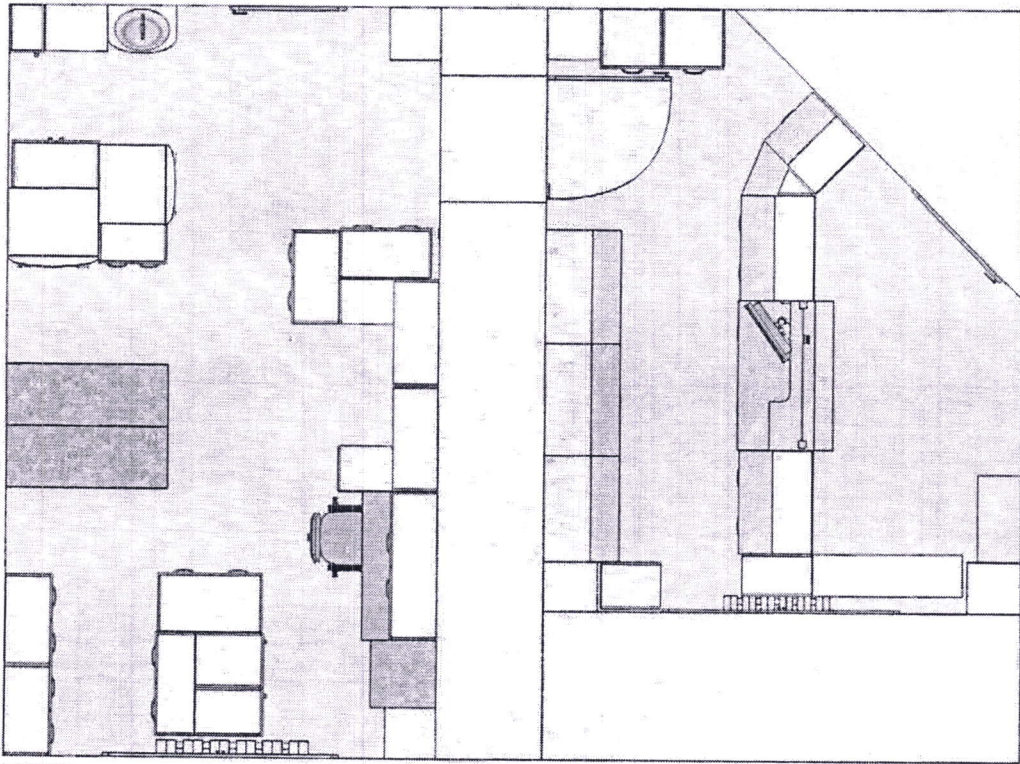

Год: 2013 г. Уведом  
Н.Г. Собольская